

La SOFFERENZA nella MALATTIA Il sostegno psicologico in oncologia

Una diagnosi di tumore è sicuramente un evento critico nella vita di ogni persona: la malattia rappresenta un momento di cambiamento, un evento che rompe l'equilibrio che si aveva fino allora. Questo momento critico impone a ognuno non solo di mobilitare tutte le forze proprie ma anche quelle della propria rete sociale (familiari, amici, conoscenti) per cercare di ottenere un nuovo equilibrio e di individuare delle soluzioni che permettano di adattarsi al cambiamento e di accettarlo. Ogni persona è chiamata, di fronte alla malattia, a cercare nuove strategie per gestire o diminuire le conseguenze che la malattia comporta sul proprio benessere fisico e psicologico.

In questo momento così difficile e faticoso possiamo sentire però che le nostre capacità personali o l'aiuto che ci viene offerto dai nostri familiari o dai nostri amici, non sempre sono sufficienti per affrontare le difficoltà connesse alla malattia. In questi casi, un sostegno psicologico può aiutare le persone a utilizzare nel modo migliore le proprie risorse e ad affrontare al meglio il momento della malattia.

Maurizio Cianfarini
Direzione Scientifica

Raffaella Restuccia
Moderatore

Alessia Gentile, Fabrizia Martano, Maria Severa
Segreteria Organizzativa

Evento in fase di accreditamento per tutte le professioni sanitarie: Infermieri, Medici, Psicologi, Fisioterapisti ecc.

INGRESSO LIBERO PREVIA PRENOTAZIONE
OBBLIGATORIA

INFORMAZIONI:
Segreteria organizzativa: tel/fax 06-85358905
e-mail: moby-dick@tiscali.it; www.moby-dick.info

COME SI ARRIVA IN BUS
Dalla stazione Porta Nuova bus 70 o 71 direzione
Porta Vescovo scendere e costeggiare le mura interne
in salita tenendo le mura alla propria destra

Pubblicazioni di Moby Dick



Un ponte sul fiume Guai
Maggioli Editore



L'intervento psicologico in Oncologia:
dai modelli di riferimento alla relazione con il paziente
Carocci Faber Editore

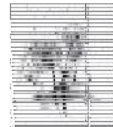

La malattia oncologica nella famiglia
dinamismi psicologici ed aree d'intervento
Carocci Editore



Il sostegno psicologico in oncologia:
quando e perché chiedere aiuto
Stampa in proprio



CON I PATROCINI DI:



Ordine degli Psicologi del Veneto



Croce Rossa Italiana



Facoltà di Medicina e Chirurgia
Università degli Studi di Verona



Associazione italiana di oncologia medica



IV° Convegno Nazionale La Sofferenza nella Malattia Il Sostegno Psicologico in Oncologia quando e perché chiedere aiuto

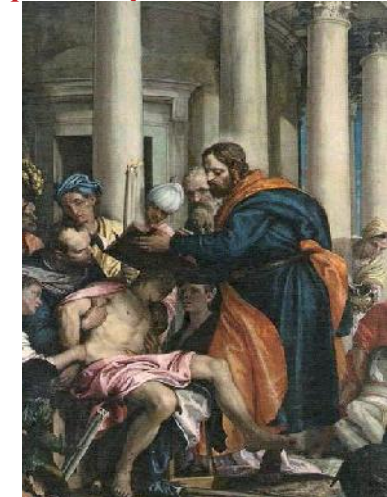

Il Veronese: S. Barnaba guarisce gli ammalati

Verona
28 ottobre 2011

Auditorium San Giovanni Calabria
via San Zeno in Monte, 23

RELATORI

M. Bertani Dirigente psicologo, ASL 22 Verona
G. Biondi già Direttore U.O. Psicologia Pediatrica Ospedale "Bambino Gesù", Docente alla 2^a Scuola di Psicologia Clinica "La Sapienza", Socio Onorario dell' Ass. "Moby Dick", Roma
S. Brandino Psicologa, Socia "Moby Dick" collabora nelle terapie di sostegno
M. Cianfarini Presidente A.U.C.C. "Moby Dick" onlus, Direttore del Corso in Psicologia Oncologica e delle Malattie Organiche Gravi, Azienda Universitaria Policlinico "Umberto I" di Roma
A. Cotugno Psicoterapeuta, Scuola di Specializzazione in Psicologia Clinica "la Sapienza" Roma
N. Crotti psicologa e psicoterapeuta, servizio di psicologia dell' Istituto Nazionale per la Ricerca sul Cancro di Genova
M. Dal Dosso Socia volontaria e componente del Direttivo dell' Associazione "il sorriso di Beatrice"
C. De Filippi Socia volontaria di "Moby Dick" collabora nei centri d' ascolto ed orientamento
N. Ferrari Psicopedagogista - formatore Master in Psicologia Clinica 'Assistenza psicologica nelle situazioni di lutto naturale e traumatico' Associazione Maria Bianchi, Suzzara (Mn)
R. Magarotto Responsabile Unità di Cure di Supporto e Palliative, dipartimento di Oncologia, Ospedale S. Cuore di Negrar (Vr)
M. Napoleone Psicologa, Socia "Moby Dick" collabora come docente e nelle terapie di sostegno.
P. Pellegrini Medico Ricercatore, Responsabile del D.H. di Oncologia, Ospedale S. Andrea, Docente Scuola di Specializzazione in Oncologia, "la Sapienza", Socio Onorario dell' Associazione "Moby Dick" onlus, Roma
F. Pisani Infermiera Professionale, Unità di Cure di Supporto e Palliative, dipartimento di Oncologia, Ospedale S. Cuore di Negrar (Vr)
R. Restuccia Psicoterapeuta, Docente percorsi formativi per l'Educazione Continua in Medicina, Vice Presidente Ass. Moby Dick onlus, Roma
N. Verzolatto Psicoterapeuta, Ospedale di Portogruaro, DSM ASL 10 Veneto Orientale

MATTINA

08,30 Registrazione dei partecipanti

09,00- Apertura dei lavori

Micaela Petrilli Vice Presidente Cassa Mutua di Assistenza e Previdenza Personale Ministero Interno
Rino Davoli Presidente dell' Associazione "Il sorriso di Beatrice"
Maurizio Cianfarini Presidente dell' Associazione "Moby Dick"

09,20 Gianni Biondi

"Il bambino oncologico: quale alleanza con i genitori"

09,45 Monica Napoleone

"L'equipe curante e la famiglia di fronte all'adolescente e al suo corpo ammalato"

10,10 Nadia Crotti

"Essere giovani adulti e giovani genitori con il cancro"

10,35 pausa

10,50 Anna Cotugno

"La gestione dell'ingestibile. La Supervisione clinica in ambito oncologico"

11,15 Patrizia Pellegrini

"Ci si può abituare al dolore? L'esperienza di un oncologo di fronte all'angoscia della malattia"

11,40 Maria Dal Dosso

"Ansie, bisogni, aspettative, speranze di un paziente oncologico: un'esperienza personale"

12,00 Maurizio Cianfarini

"Il medico e lo psicologo di fronte al proprio disagio psicologico: quando e perché chiedere aiuto"

12,25 Tavola Rotonda

13,00 Chiusura sessione della mattina

POMERIGGIO

14,00 Roberto Magarotto

"Per una vita come prima, più di prima"

14,20 Claudia De Filippi

" Perché proprio a noi?..."

14,40 Silvia Brandino

"La malattia oncologica nel contesto familiare ed il ruolo dell'equipe curante e della psicooncologia."

15,05 pausa

15,20 Francesca Pisani

"Nuove strategie on-line per favorire l'empowerment del paziente oncologico"

15,40 Nilla Verzolatto

"Il riconoscimento del disagio psicologico in oncologia: una cecità troppo spesso misconosciuta"

16,05 Nicola Ferrari

"La Narrazione GUIDATA: un approccio integrativo nella relazione d'aiuto con persone in lutto"

16, 30 Tavola Rotonda

17,30 Fine lavori e consegna Attestati

GLI ORGANIZZATORI

La "Cassa Mutua di Assistenza e Previdenza per il Personale del Ministero dell'Interno" è una Società Cooperativa, nata nel 1956, con scopi di mutuo soccorso, che si sono evoluti fino all'attuale forma societaria di cooperativa senza finalità di lucro, costituita in conformità con i principi della mutualità prevalente. Il Ministro dell'Interno è Presidente onorario. Per i propri soci la Cassa Mutua eroga prestiti vantaggiosi, sovvenzioni straordinarie per gravi patologie, patrocina ed organizza eventi culturali e di solidarietà. www.cassamutua.it

"Moby Dick" Associazione per le Unità di Cura Continuativa è una **o.n.l.u.s.** iscritta al registro del volontariato della regione Lazio. Offre sostegno psicologico specialistico a malati oncologici ed organici



gravi ed ai loro familiari. L'aiuto viene offerto al momento della richiesta ed in qualsiasi fase della malattia e anche nel "dopo", quando la malattia esce fisicamente dalla famiglia ma psicologicamente continua a fare danni. Sostiene l'affermazione di un modello di assistenza sanitaria che pone la "persona" al centro dell'intervento e si prende cura della Sua sofferenza psicofisica ed esistenziale. Favorisce una crescita professionale attraverso percorsi formativi accreditati presso il Ministero della Salute. www.moby-dick.info e www.psiconcologia.it

L'Associazione, denominata "Il Sorriso di Beatrice" – **o.n.l.u.s.**, nasce con l'intenzione di trasformare un evento tragico quale è stato la scomparsa di Beatrice in motivo di gioia e speranza per tutti coloro che vivono la drammatica esperienza della malattia oncologica.



Perché "Il Sorriso di Beatrice"? Riteniamo che la VITA sia la capacità di riconvertire in atti d'amore per gli altri, tutto l'amore che si è ricevuto. Trasformare il nostro dolore in gioia e speranza per chi quotidianamente vive questa terribile esperienza con il cancro. Lo faremo con iniziative ed attività, lo faremo grazie ai vostri cuori limpidi, ci riusciremo se sapremo vedere il mondo con gli occhi di Beatrice, con la sua sensibilità, con la sua dolcezza, con la sua determinazione, con il suo modo di affrontare e risolvere i problemi... con il suo Sorriso, consapevoli che **un sorriso non dura che un istante ma nel ricordo può essere eterno.** www.ilsorrisodibeatrice.com

La Sua presenza sarà molto gradita